Územní plán BŘEZNICE
úplné znění po změně č. 2

HLAVNÍ VÝKRES

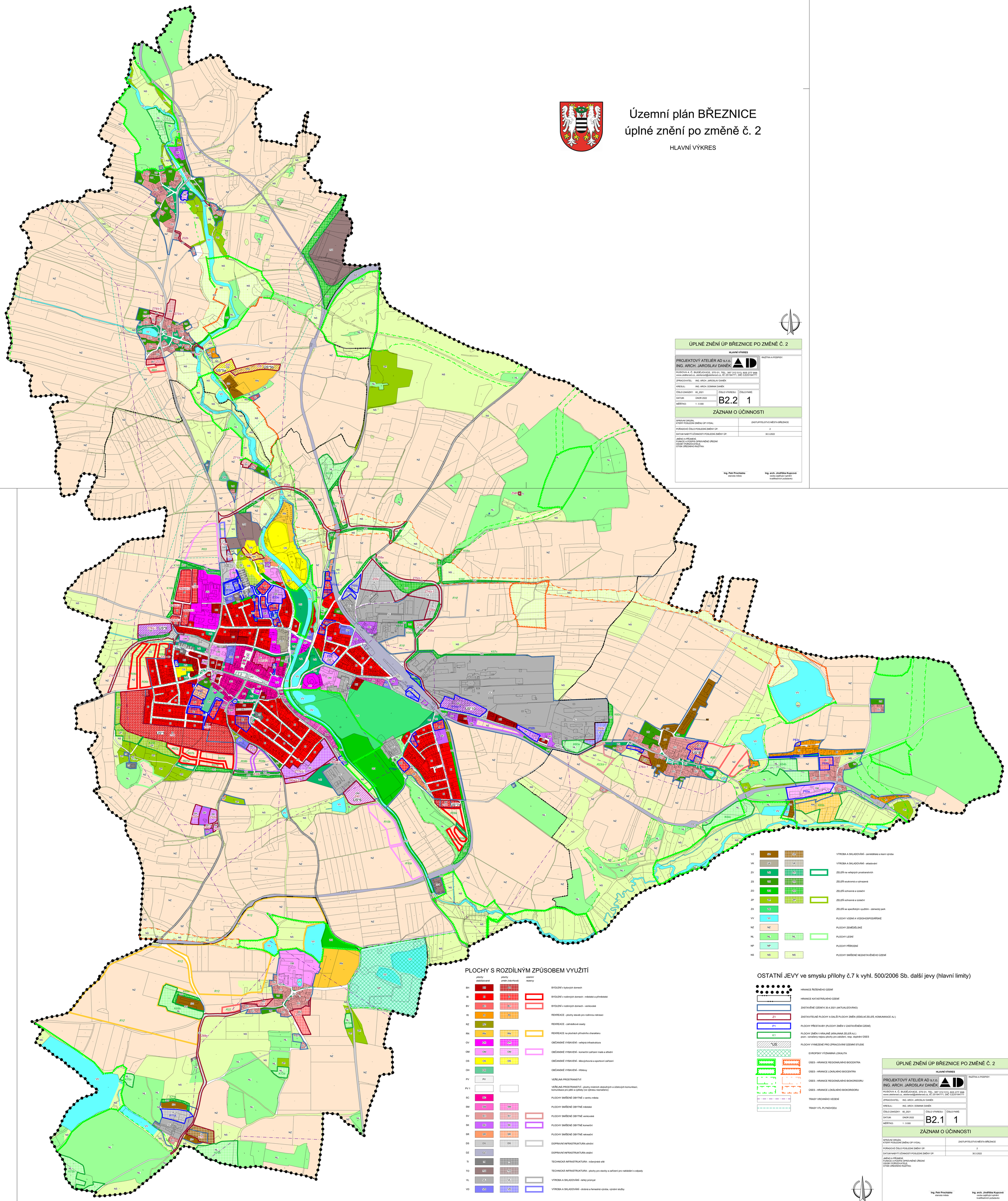

ÚPLNÉ ZNĚNÍ ÚP BŘEZNICE PO ZMĚNĚ Č. 2

HLAVNÍ VÝKRES

PROJEKTOVÝ ATELIÉR AD s.r.o.
ING. ARCH. JAROSLAV DANĚK
HUSOVA 4, Č. BUDĚJOVICE, 370 01, TEL. 387 312 513, 605 277 998
www.atelierad.cz, atelierad@atelierad.cz, IČ 25194771, DIČ CZ25194771

RAZÍTKA A PODPISY:

ZPRACOVATEL:	ING. ARCH. JAROSLAV DANĚK
KRESLIL:	ING. ARCH. DOMINIK DANĚK
ČÍSLO ZAKÁZKY:	60_2021
DATUM:	ÚNOR 2022
MĚŘÍTKO:	1 : 5 000
ČÍSLO VÝKRESU:	B2.2
ČÍSLO PARÉ:	1

ZÁZNAM O ÚČINNOSTI

SPRÁVNÍ ORGÁN, KTERÝ POSLEDNÍ ZMĚNU ÚP VYDAL:	ZASTUPITELSTVO MĚSTA BŘEZNICE
POŘADOVÉ ČÍSLO POSLEDNÍ ZMĚNY ÚP:	2
DATUM NABYTÍ ÚČINNOSTI POSLEDNÍ ZMĚNY ÚP:	30.3.2022

JMÉNO A PŘÍJMENÍ, FUNKCE A PODPIS OPRÁVNĚNÉ ÚŘEDNÍ OSOBY POŘIZOVATELE, OTISK ÚŘEDNÍHO RAZÍTKA:

Ing. Petr Procházka
starosta města

Ing. arch. Jindřiška Kupcová
osoba zajišťující splnění kvalifikačních požadavků

PLOCHY S ROZDÍLNÝM ZPŮSOBEM VYUŽITÍ

	plochy stabilizované	plochy změn (návrhové)	územní rezervy	
BH	BH	BH		BYDLENÍ v bytových domech
BI	BI	BI		BYDLENÍ v rodinných domech - městské a příměstské
BV	BV	BV		BYDLENÍ v rodinných domech - venkovské
RI	RI	RI		REKREACE - plochy staveb pro rodinnou rekreaci
RZ	RZ			REKREACE - zahrádkové osady
RN	RN	RN		REKREACE na plochách přírodního charakteru
OV	OV	OV		OBČANSKÉ VYBAVENÍ - veřejná infrastruktura
OM	OM	OM		OBČANSKÉ VYBAVENÍ - komerční zařízení malá a střední
OS	OS	OS		OBČANSKÉ VYBAVENÍ - tělovýchovná a sportovní zařízení
OH	OH			OBČANSKÉ VYBAVENÍ - hřbitovy
PV	PV			VEŘEJNÁ PROSTRANSTVÍ
PV 1				VEŘEJNÁ PROSTRANSTVÍ - plochy místních obslužných a účelových komunikací, komunikace pro pěší a cyklisty (ve výkresu nezn.ačeno)
SC	SC			PLOCHY SMÍŠENÉ OBYTNÉ v centru města
SM	SM	SM		PLOCHY SMÍŠENÉ OBYTNÉ městské
SV	SV	SV		PLOCHY SMÍŠENÉ OBYTNÉ venkovské
SK	SK	SK		PLOCHY SMÍŠENÉ OBYTNÉ komerční
SR	SR	SR		PLOCHY SMÍŠENÉ OBYTNÉ rekreační
DS	DS	DS		DOPRAVNÍ INFRASTRUKTURA silniční
DZ	DZ			DOPRAVNÍ INFRASTRUKTURA drážní
TI	TI			TECHNICKÁ INFRASTRUKTURA - inženýrské sítě
TO	TO	TO		TECHNICKÁ INFRASTRUKTURA - plochy pro stavby a zařízení pro nakládání s odpady
VL	VL	VL		VÝROBA A SKLADOVÁNÍ - lehký průmysl
VD	VD	VD		VÝROBA A SKLADOVÁNÍ - drobná a řemeslná výroba, výrobní služby
VZ	VZ	VZ		VÝROBA A SKLADOVÁNÍ - zemědělská a lesní výroba
VK	VK	VK		VÝROBA A SKLADOVÁNÍ - skladování
ZV	ZV	ZV	ZV	ZELEŇ na veřejných prostranstvích
ZS	ZS	ZS		ZELEŇ soukromá a vyhrazená
ZO	ZO	ZO		ZELEŇ ochranná a izolační
ZP	ZP	ZP	ZP	ZELEŇ ochranná a izolační
ZK	ZK			ZELEŇ se specifickým využitím - zámecký park
VV	VV			PLOCHY VODNÍ A VODOHOSPODÁŘSKÉ
NZ	NZ			PLOCHY ZEMĚDĚLSKÉ
NL	NL	NL	NL	PLOCHY LESNÍ
NP	NP			PLOCHY PŘÍRODNÍ
NS	NS	NS		PLOCHY SMÍŠENÉ NEZASTAVĚNÉHO ÚZEMÍ

OSTATNÍ JEVY ve smyslu přílohy č.7 k vyhl. 500/2006 Sb. další jevy (hlavní limity)

- HRANICE ŘEŠENÉHO ÚZEMÍ
- HRANICE KATASTRÁLNÍHO ÚZEMÍ
- ZASTAVĚNÉ ÚZEMÍ K 30.4.2021 (AKTUALIZOVÁNO)
- Z1 — ZASTAVITELNÉ PLOCHY A DALŠÍ PLOCHY ZMĚN (SÍDELNÍ ZELEŇ, KOMUNIKACE AJ.)
- P1 — PLOCHY PŘESTAVBY (PLOCHY ZMĚN V ZASTAVĚNÉM ÚZEMÍ)
- K1 — PLOCHY ZMĚN V KRAJINĚ (KRAJINNÁ ZELEŇ AJ.) pozn.: označeny nejsou plochy pro založení, resp. doplnění ÚSES
- *ÚS — PLOCHY VYMEZENÉ PRO ZPRACOVÁNÍ ÚZEMNÍ STUDIE
- EVROPSKY VÝZNAMNÁ LOKALITA
- ÚSES - HRANICE REGIONÁLNÍHO BIOCENTRA
- ÚSES - HRANICE LOKÁLNÍHO BIOCENTRA
- ÚSES - HRANICE REGIONÁLNÍHO BIOKORIDORU
- ÚSES - HRANICE LOKÁLNÍHO BIOKORIDORU
- TRASY VRCHNÍHO VEDENÍ
- TRASY VTL PLYNOVODU

ÚPLNÉ ZNĚNÍ ÚP BŘEZNICE PO ZMĚNĚ Č. 2

HLAVNÍ VÝKRES

PROJEKTOVÝ ATELIÉR AD s.r.o.
ING. ARCH. JAROSLAV DANĚK
HUSOVA 4, Č. BUDĚJOVICE, 370 01, TEL. 387 312 513, 605 277 998
www.atelierad.cz, atelierad@atelierad.cz, IČ 25194771, DIČ CZ25194771

RAZÍTKA A PODPISY:

ZPRACOVATEL: ING. ARCH. JAROSLAV DANĚK
KRESLIL: ING. ARCH. DOMINIK DANĚK
ČÍSLO ZAKÁZKY: 60_2021
DATUM: ÚNOR 2022
MĚŘÍTKO: 1 : 5 000
ČÍSLO VÝKRESU: B2.1
ČÍSLO PARÉ: 1

ZÁZNAM O ÚČINNOSTI

SPRÁVNÍ ORGÁN, KTERÝ POSLEDNÍ ZMĚNU ÚP VYDAL: ZASTUPITELSTVO MĚSTA BŘEZNICE
POŘADOVÉ ČÍSLO POSLEDNÍ ZMĚNY ÚP: 2
DATUM NABYTÍ ÚČINNOSTI POSLEDNÍ ZMĚNY ÚP: 30.3.2022

JMÉNO A PŘÍJMENÍ, FUNKCE A PODPIS OPRÁVNĚNÉ ÚŘEDNÍ OSOBY POŘIZOVATELE, OTISK ÚŘEDNÍHO RAZÍTKA:

Ing. Petr Procházka, starosta města
Ing. arch. Jindřiška Kupcová, osoba zajišťující splnění kvalifikačních požadavků