Změna č. 5 ÚP BŘEZNICE

HLAVNÍ VÝKRES

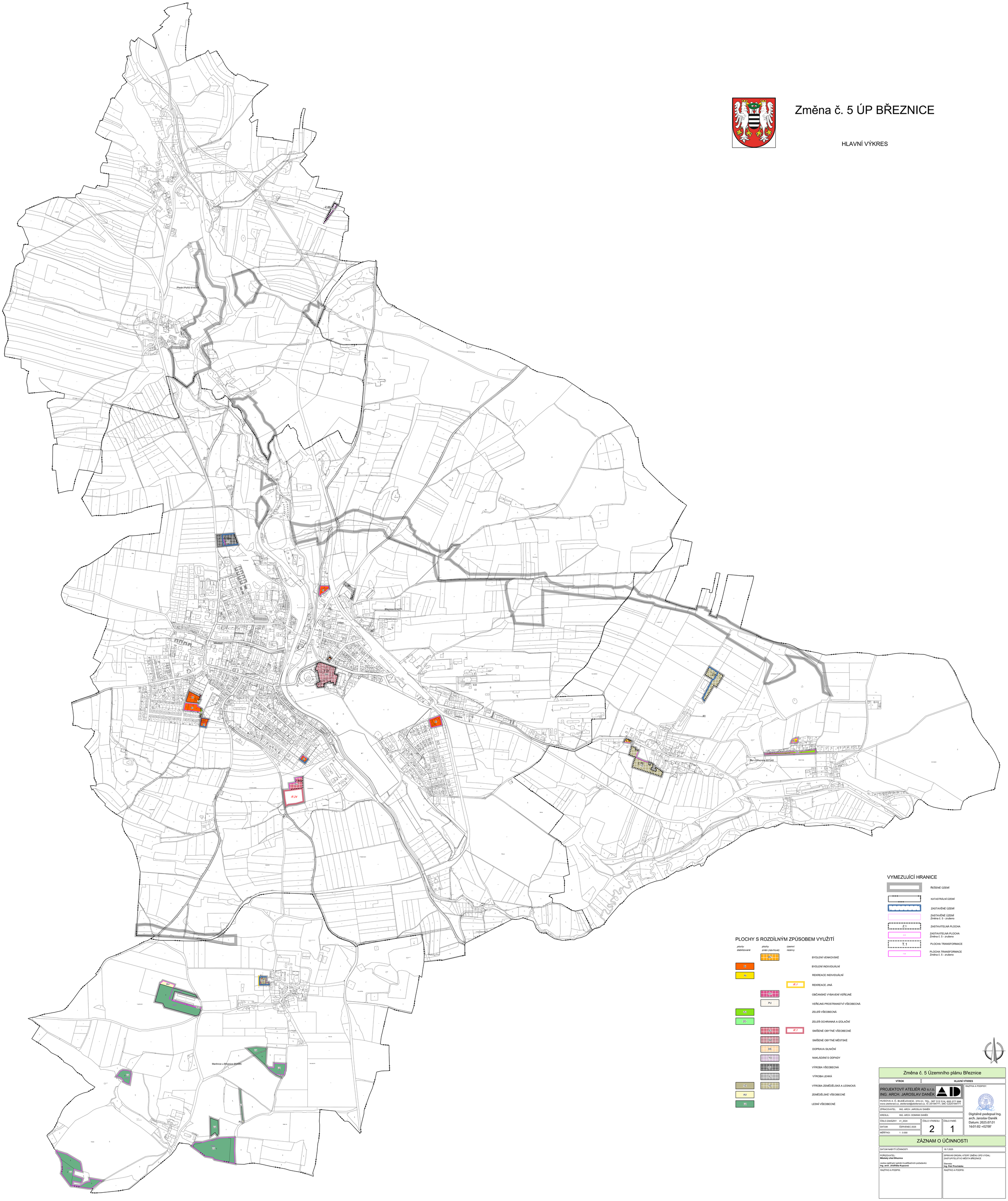

VYMEZUJÍCÍ HRANICE

- ŘEŠENÉ ÚZEMÍ
- KATASTRÁLNÍ ÚZEMÍ
- ZASTAVĚNÉ ÚZEMÍ
- ZASTAVĚNÉ ÚZEMÍ Změna č. 5 - zrušeno
- Z.1 — ZASTAVITELNÁ PLOCHA
- Z.5 — ZASTAVITELNÁ PLOCHA Změna č. 5 - zrušeno
- T.1 — PLOCHA TRANSFORMACE
- T.5 — PLOCHA TRANSFORMACE Změna č. 5 - zrušeno

PLOCHY S ROZDÍLNÝM ZPŮSOBEM VYUŽITÍ

plochy stabilizované	plochy změn (návrhové)	územní rezervy	
	BV		BYDLENÍ VENKOVSKÉ
BI			BYDLENÍ INDIVIDUÁLNÍ
RI			REKREACE INDIVIDUÁLNÍ
		R 1	REKREACE JINÁ
	OV		OBČANSKÉ VYBAVENÍ VEŘEJNÉ
	PU		VEŘEJNÁ PROSTRANSTVÍ VŠEOBECNÁ
ZU			ZELEŇ VŠEOBECNÁ
ZO			ZELEŇ OCHRANNÁ A IZOLAČNÍ
	SM	R 1	SMÍŠENÉ OBYTNÉ VŠEOBECNÉ
	SMM		SMÍŠENÉ OBYTNÉ MĚSTSKÉ
	DS		DOPRAVA SILNIČNÍ
	TO		NAKLÁDÁNÍ S ODPADY
	VL		VÝROBA VŠEOBECNÁ
	VL		VÝROBA LEHKÁ
VZ	VZ		VÝROBA ZEMĚDĚLSKÁ A LESNICKÁ
AU			ZEMĚDĚLSKÉ VŠEOBECNÉ
LU			LESNÍ VŠEOBECNÉ

Změna č. 5 Územního plánu Březnice

VÝROK	HLAVNÍ VÝKRES

PROJEKTOVÝ ATELIÉR AD s.r.o.
ING. ARCH. JAROSLAV DANĚK
HUSOVA 4, Č. BUDĚJOVICE, 370 01, TEL.: 387 312 514, 605 277 998
www.atelierad.cz, atelierad@atelierad.cz, IČ: 25194771, DIČ: CZ25194771

ZPRACOVATEL:	ING. ARCH. JAROSLAV DANĚK		
KRESLIL:	ING. ARCH. DOMINIK DANĚK		
ČÍSLO ZAKÁZKY:	41_2024	ČÍSLO VÝKRESU: 2	ČÍSLO PARÉ: 1
DATUM:	ČERVENEC 2025		
MĚŘÍTKO:	1 : 5 000		

RAZÍTKA A PODPISY:

Digitálně podepsal Ing. arch. Jaroslav Daněk
Datum: 2025.07.01 16:01:02 +02'00'

ZÁZNAM O ÚČINNOSTI

DATUM NABYTÍ ÚČINNOSTI	18.7.2025
POŘIZOVATEL: **Městský úřad Březnice** osoba zajišťující splnění kvalifikačních požadavků: **Ing. arch. Jindřiška Kupcová**	SPRÁVNÍ ORGÁN, KTERÝ ZMĚNU ÚPO VYDAL: ZASTUPITELSTVO MĚSTA BŘEZNICE Starosta: **Ing. Petr Procházka**
RAZÍTKO A PODPIS:	RAZÍTKO A PODPIS: